Генеральный план муниципального образования Александровский сельсовет

Схема современного состояния и использования территории в границах МО Александровский сельсовет
М 1 : 10 000

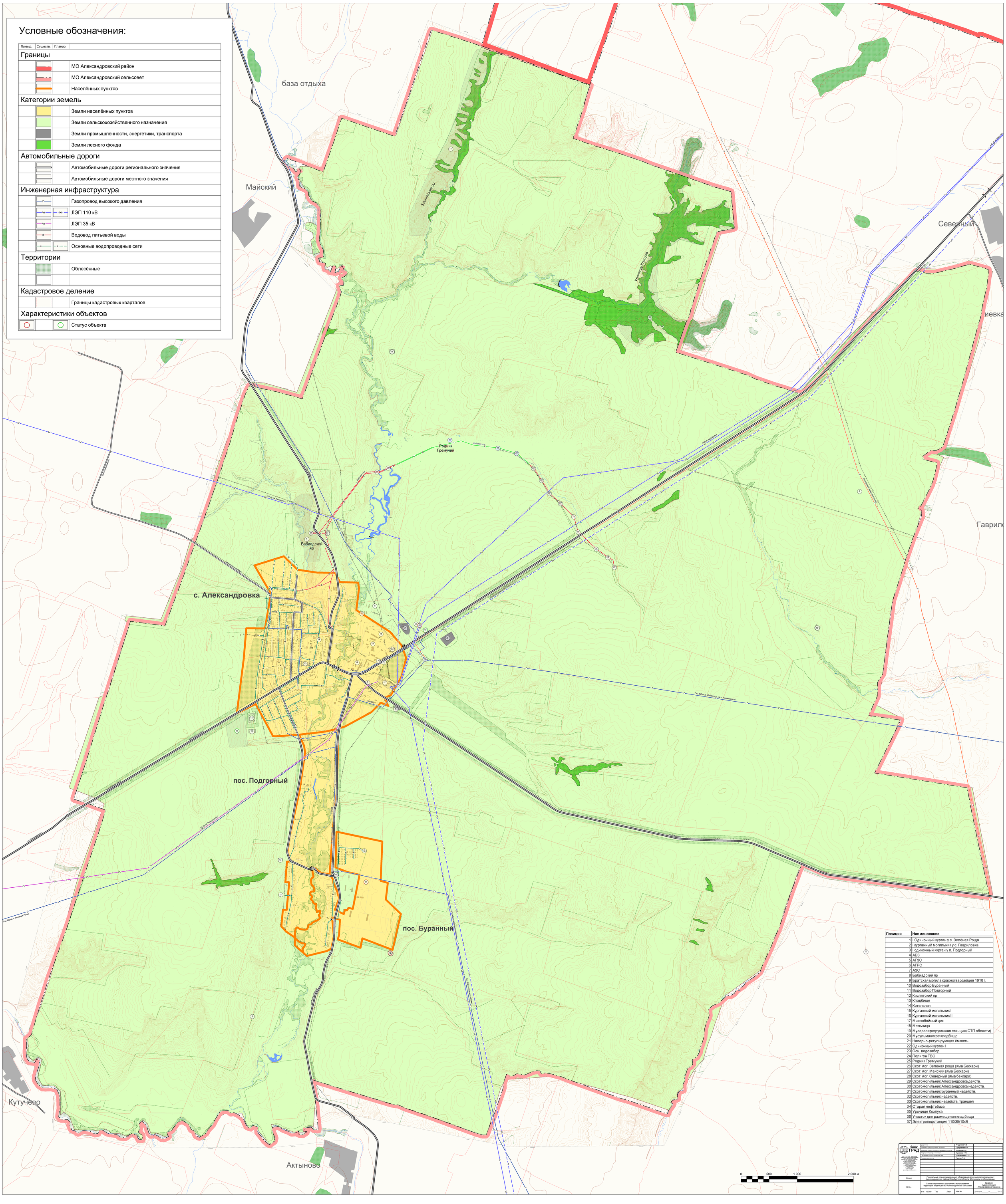

Позиция	Наименование
1	I Одиночный курган у с. Зелёная Роща
2	I курганный могильник у с. Гавриловка
3	I одиночный курган у п. Подгорный
4	АБЗ
5	АГЗС
6	АГРС
7	АЗС
8	Бабиадский яр
9	Братская могила красногвардейцев 1918 г.
10	Водозабор Буранный
11	Водозабор Подгорный
12	Кислятский яр
13	Кладбище
14	Котельная
15	Курганный могильник I
16	Курганный могильник II
17	Маслобойный цех
18	Мельница
19	Мусороперегрузочная станция (СТП области)
20	Мусульманское кладбище
21	Напорно-регулирующая ёмкость
22	Одиночный курган I
23	Осн. водозабор
24	Полигон ТБО
25	Родник Гремучий
26	Скот.мог. Зелёная роща (яма Беккари)
27	Скот.мог. Майский (яма Беккари)
28	Скот.мог. Северный (яма беккари)
29	Скотомогильник Александровка действ.
30	Скотомогильник Александровка недейств.
31	Скотомогильник Буранный недейств.
32	Скотомогильник недейств.
33	Скотомогильник недейств. траншея
34	Старая нефтебаза
35	Урочище Козлуха
36	Участок для размещения кладбища
37	Электроподстанция 110/35/10кВ

ГРАД	Директор	Андреева И.В.	
	Главный инженер проекта	Сурубина Г.М.	
	Ведущий специалист, ответ. за разраб.	Шишкина Н.Г.	
	Ведущий инженер	Шишкина Н.Г.	
	Инженер-геодезист-топограф	Сергеева О.Ю.	
	Инженер-эколог-топограф	Гилев Д.В.	
	Инженер-архитектор		
Объект	Генеральный план муниципального образования Александровский сельсовет Александровского района Оренбургской области. Материалы по обоснованию		
2011 г.	Схема современного состояния и использования территории в границах МО Александровский сельсовет		Заказчик: Администрация Александровского района
	М 1 : 10 000 Том Лист Инв №		Договор № _____ от "_____" _____ 2011 г.