Генеральный план муниципального образования Александровский сельсовет

Сводная схема генерального плана в границах населённых пунктов с. Александровка, п. Подгорный и п. Буранный М 1 : 5 000

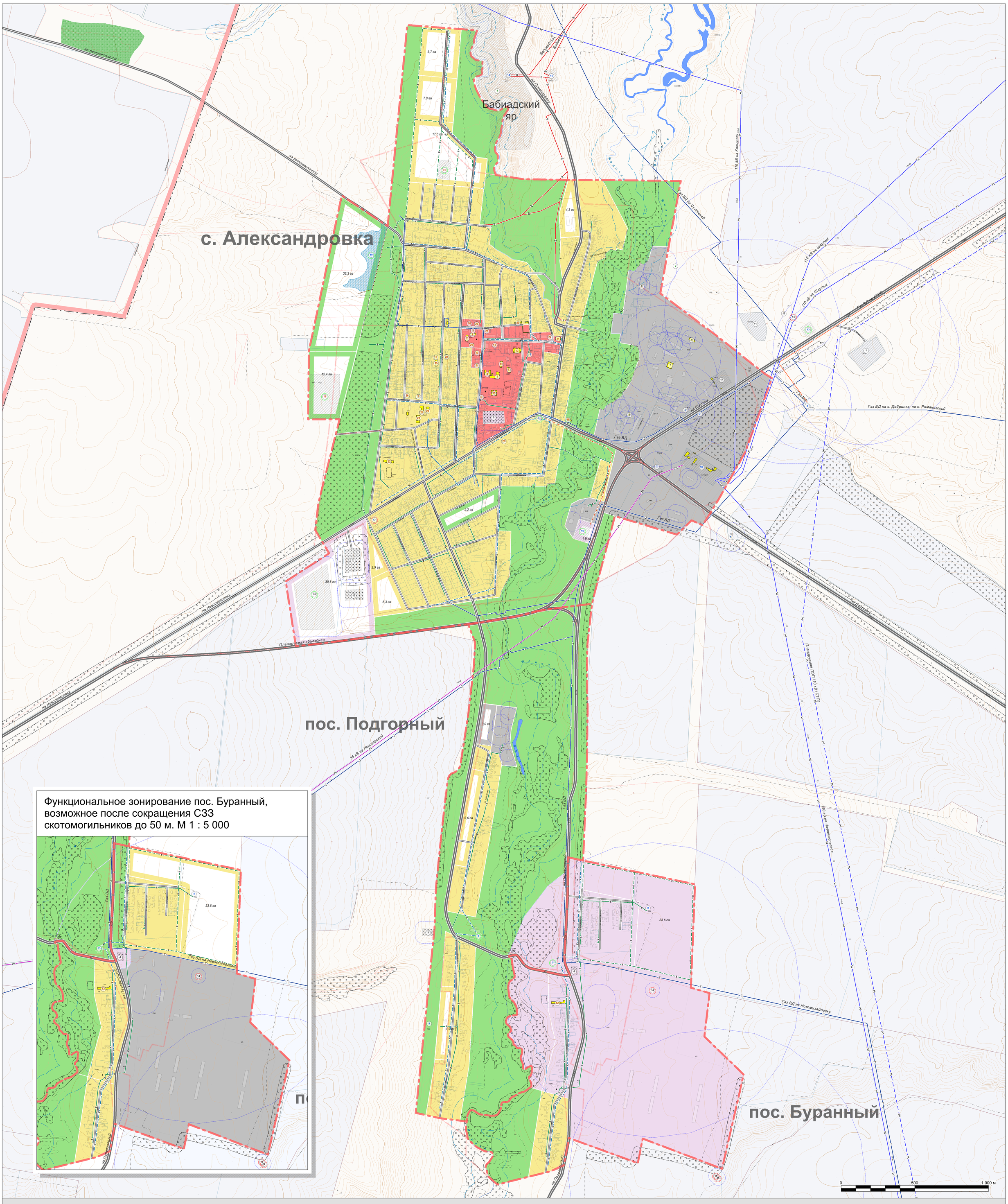

Экспликация:

Объекты социальной инфраструктуры

Номер	Наименование	Статус объекта
1	Администрация района	
2	Администрация района	
3	Администрация сельсовета	
4	Александровская школа	
5	Александровская школа	
6	Александровская школа	
7	Аптека	
8	Банк	
9	Библиотека	
10	Гостиница	
11	Детский сад	
12	Детский сад (реконстр.)	
13	Дом культуры	
14	Интернат	
15	Милиция	
16	Оренбургкоммунэлектросеть	
17	Отделения Сбербанка	
18	Планируемый стадион	Планируется
19	Пожарная часть	
20	Поликлиника	
21	Почта, отделение связи	
22	Прокуратура	
23	Районная больница	
24	Районная больница	
25	Районный суд	
26	Роспотребнадзор	
27	Росреестр	
28	Стоматологическая поликлиника	
29	Управление ветеринарии	
30	Управление социальной защиты	
31	Участок для строительства детского сада	Планируется
32	Училище	
33	ФОК	
34	Церковь	

Объекты природного и историко-культурного наследия

Номер	Наименование	Статус объекта
1	Бабиадский яр	
2	Братская могила красногвардейцев 1918 г.	

Производственные объекты и объекты специального назначения

Номер	Наименование	Статус объекта
1	АБЗ	
2	Кладбище	
3	Кладбище	
4	Кладбище	
5	Кладбище	
6	Маслобойный цех	
7	Мельница	
8	Мельница	
9	Мельница	
10	Мусульманское кладбище	
11	Полигон ТБО	
12	Скотомогильник Александровка действ.	
13	Скотомогильник Александровка недейств.	Ликвидируется
14	Скотомогильник Буранный недейств.	Ликвидируется
15	Скотомогильник недейств.	Ликвидируется
16	Скотомогильник недейств. траншея	Ликвидируется
17	Старая нефтебаза	
18	Участок для размещения кладбища	Планируется

Объекты инженерной и транспортной инфраструктуры

Номер	Наименование	Статус объекта
1	АГЗС	
2	АГЗС	
3	АГЗС	
4	АГРС	
5	АЗС	
6	БЛОС	Планируется
7	БЛОС	Планируется
8	Водозабор Буранный	
9	Водозабор Подгорный	
10	Дамба для сбора поверхностного стока	Планируется
11	КНС	Планируется
12	Котельная	
13	Мусороперегрузочная станция (СТП области)	Планируется
14	Напорно-регулирующая ёмкость	
15	Напорно-регулирующая ёмкость	
16	Очистные сооружения	Планируется
17	СТО	Ликвидируется
18	Электроподстанция 110/35/10кВ	

Условные обозначения:

Границы

Ликвид.	Существ.	Планир.	
			Населённых пунктов
			МО Александровский сельсовет

Функциональные зоны

			Зона преимущественно жилой застройки
			Зона общественно-деловой застройки
			Рекреационная зона
			Зона производственной и коммунально-складской застройки
			Зона специального назначения

Инженерная инфраструктура

	Г		Газопровод высокого давления
	W	W	ЛЭП 110 кВ
	W		ЛЭП 35 кВ
	В	В	Основные водопроводные сети
	В		Водовод питьевой воды
		К	Самотёчный канализационный трубопровод
		К	Напорный канализационный трубопровод

Транспорт и улично-дорожная сеть

Ликвид.	Существ.	Планир.	
			Внешние автодороги регионального значения и поселковые дороги
			Внешние автодороги местного значения и главные улицы
			Улицы в жилой застройке и прочие дороги

Кадастровое деление

			Границы кадастровых кварталов
			Существующие земельные участки

Зоны с особыми условиями использования территории

			Санитарно-защитные зоны
			Водоохранные зоны

Объекты

			Статус объекта

ГРАД	Директор	Андреева Н.В.	
	Главный градостроитель проекта	Сурабекова Г.Ф.	
	Ведущий градостроитель, дизайнер проекта	Шпагина И.Н.	
	Инженер-геодезист и геодезист	Кузнецов Т.Ю.	
	Экономист-градостроитель	Шашлавин О.Ю.	
	Техник-архитектор	Гинтер Л.В.	
Объект	Генеральный план муниципального образования Александровский сельсовет Александровского района Оренбургской области. Основные положения		
2011 г.	Сводная схема генерального плана в границах населённых пунктов с. Александровка, п. Подгорный и п. Буранный	Заказчик: Администрация Александровского района	
	М 1 : 5 000 Том Лист Инв №	Договор № _____ от _____ 2011 г.	