Генеральный план муниципального образования Александровский сельсовет

Сводная схема генерального плана в границах МО Александровский сельсовет
М 1 : 10 000

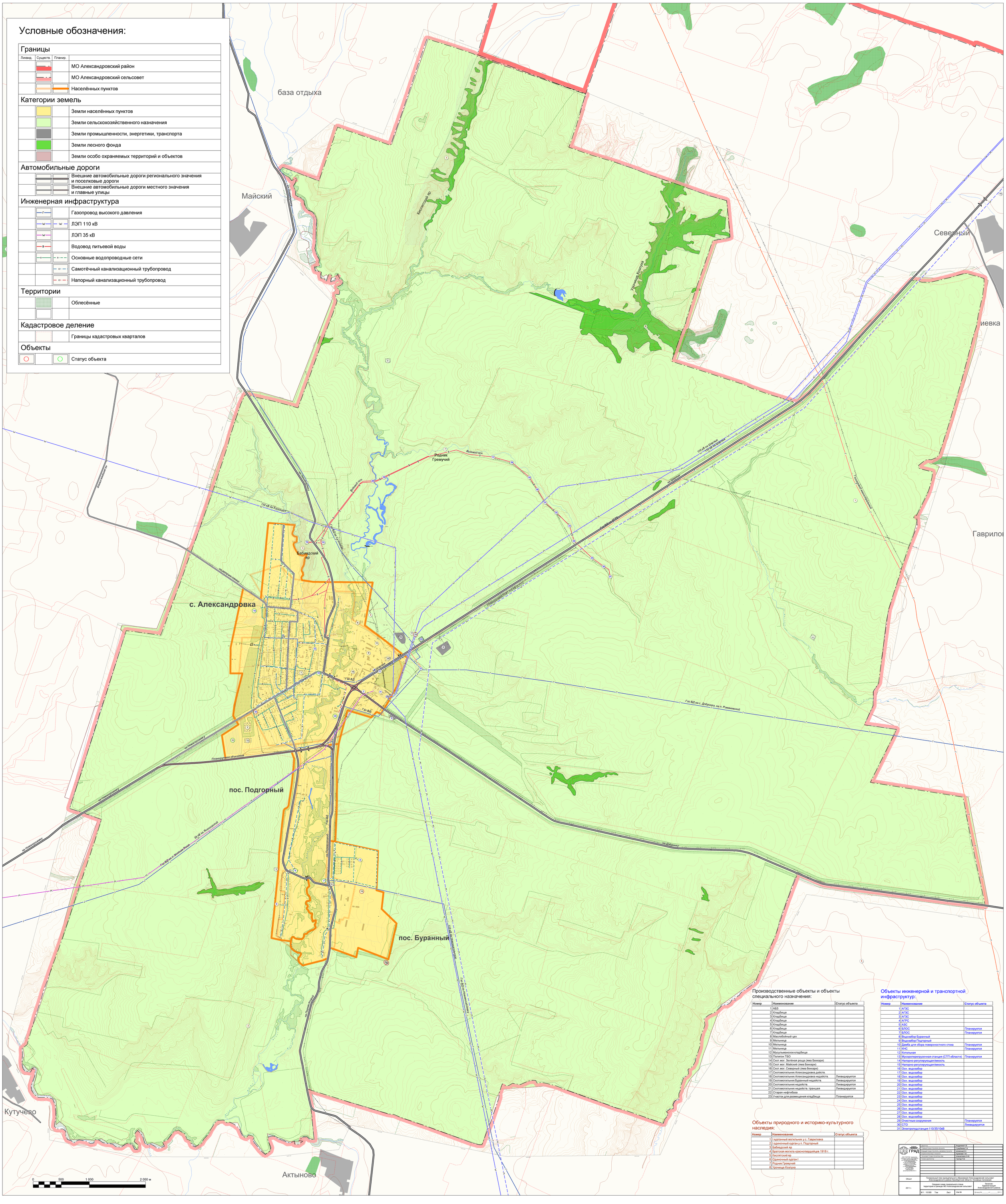

Производственные объекты и объекты специального назначения:

Номер	Наименование	Статус объекта
1	АБЗ	
2	Кладбище	
3	Кладбище	
4	Кладбище	
5	Кладбище	
6	Кладбище	
7	Кладбище	
8	Маслобойный цех	
9	Мельница	
10	Мельница	
11	Мельница	
12	Мусульманское кладбище	
13	Полигон ТБО	
14	Скот мог. Зелёная роща (яма Беккари)	
15	Скот мог. Майский (яма Беккари)	
16	Скот мог. Северный (яма Беккари)	
17	Скотомогильник Александровка действ.	
18	Скотомогильник Александровка недейств.	Ликвидируется
19	Скотомогильник Буранный недейств.	Ликвидируется
20	Скотомогильник недейств.	Ликвидируется
21	Скотомогильник недейств. траншея	Ликвидируется
22	Старая нефтебаза	
23	Участок для размещения кладбища	Планируется

Объекты инженерной и транспортной инфраструктур:

Номер	Наименование	Статус объекта
1	АГЗС	
2	АГЗС	
3	АГЗС	
4	АГРС	
5	АЗС	
6	БЛОС	Планируется
7	БЛОС	Планируется
8	Водозабор Буранный	
9	Водозабор Подгорный	
10	Дамба для сбора поверхностного стока	Планируется
11	КНС	Планируется
12	Котельная	
13	Мусороперегрузочная станция (СТП области)	Планируется
14	Напорно-регулирующая ёмкость	
15	Напорно-регулирующая ёмкость	
16	Осн. водозабор	
17	Осн. водозабор	
18	Осн. водозабор	
19	Осн. водозабор	
20	Осн. водозабор	
21	Осн. водозабор	
22	Осн. водозабор	
23	Осн. водозабор	
24	Осн. водозабор	
25	Осн. водозабор	
26	Осн. водозабор	
27	Осн. водозабор	
28	Осн. водозабор	
29	Очистные сооружения	Планируется
30	СТО	Ликвидируется
31	Электроподстанция 110/35/10кВ	

Объекты природного и историко-культурного наследия:

Номер	Наименование	Статус объекта
1	I курганный могильник у с. Гавриловка	
2	I одиночный курган у п. Подгорный	
3	Бабиадский яр	
4	Братская могила красногвардейцев 1918 г.	
5	Кисляткский яр	
6	Одиночный курган I	
7	Родник Гремучий	
8	Урочище Козлуха	

ГРАД	Директор	Андреев И.В.	
	Главный инженер проекта	Сухейлина Г.Ф.	
	Главный градостроитель, руководитель проекта	Шевелев И.Н.	
	Архитектор-эксперт, ответ.	Грахова Т.Ю.	
	Экономист-эксперт, ответ.	Шакирянова О.Ю.	
	Инженер-архитектор	Гаврер П.В.	
Объект	Генеральный план муниципального образования Александровский сельсовет Александровского района Оренбургской области. Основные положения		
2011 г.	Сводная схема генерального плана территории в границах МО Александровский сельсовет	Заказчик: Администрация Александровского района	
	М 1 : 10 000 Том Лист Инв №	Дата № ___ от ___ 2011 г.	